

panelen van dubbel glas in kleur  
Colorbel glas RAL 7011 donkergrijs  
achter de panelen een kalkzandsteen  
borstwering i.v.m. met brandoverslag

deze kozijnen doorlopend tot de rollaag ter hoogte van de verdiepingsvloer  
een ventilatiesoster (uicrop) of koepassen zoals in detail C aangegeven  
vent.cap. 15.0 dm<sup>3</sup>/s, totaal is dit 18.0 dm<sup>3</sup>/s per kozijn

glazen entree zonder kozijnen met  
automatische schuifdeuren met smalle  
aluminium omranding

### Oostgevel

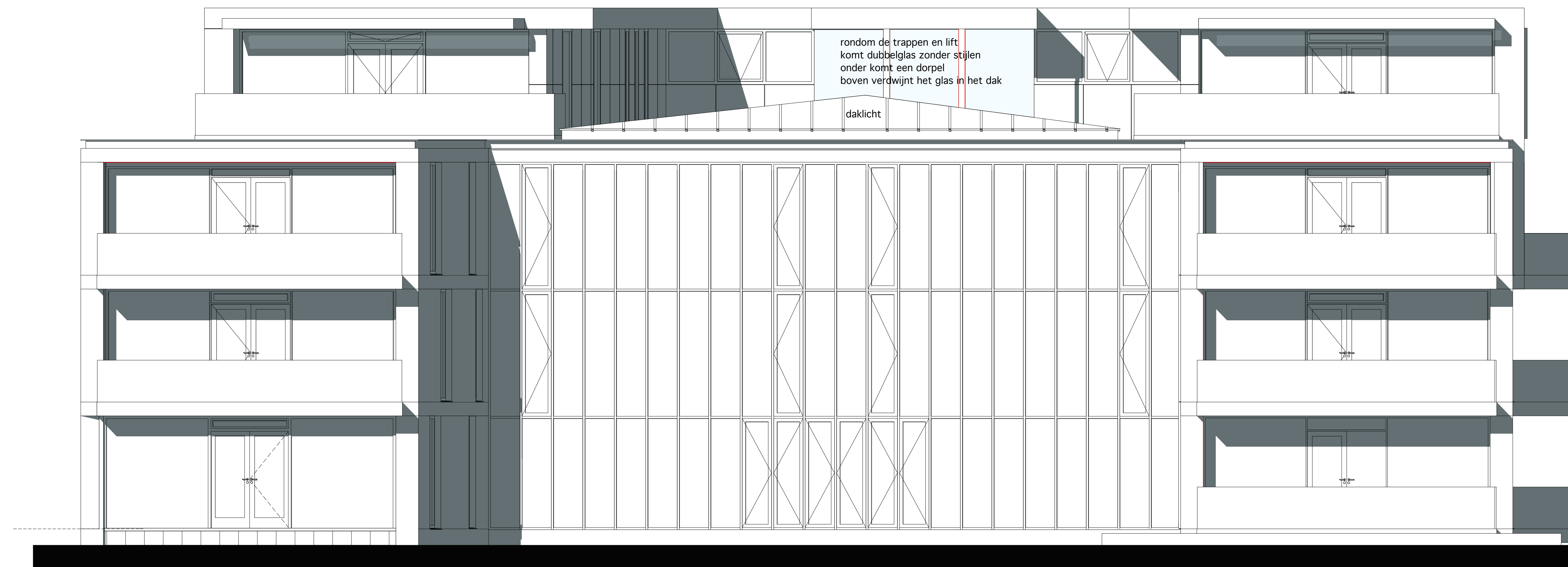

- aan de zuid en noordzijde van het Atrium  
komen kozijnen van aluminium  
- met de fabrikant van de kozijnen zal overlegt  
worden welke zwaarte vereist is van de profielen  
- aan de achterzijde van de kozijnen komen als  
nodig de nodige staalkonstruktie voor de stabiliteit  
van de kozijnen

- de stijlen lopen van peil = 0 tot aan de dakrand  
- voorkant dakrand is voorkant stijlen  
- ter hoogte van de loopbruggen in het atrium  
komt een dorpel die ± 50 mm terug ligt t.o.v. voorkant stijl

vluhtdeuren Atrium  
de deuren aansluiten op het  
brandalarm  
bij brand gaan de deuren automatisch open

ramen voor ventilatie en bij brand om rook af te voeren

### Zuidgevel

**M.K.Drent**  
Bouwkundig  
Ontwerp  
Bureau

wolringstraat 8, 9201 CS Kollum  
Tl: 0511-462271 - Mob: 06-22667039  
E-mail: m.k.drent@mkd.nl  
Ww: www.mknedrent.nl

Werk:	17 Appartementen + 2 bedrijfsunits te Gerkesklooster
Opdrachtgever:	J.A. Smeeing In- en Verkoop Otr. Goed B.V.
Adres:	Saaswerveg 3, 9761 AV Beest
Tl:	06-5319990
E-mail:	saasweg@goed.nl   hankoor   Kollum
Werknummer:	19-888
Blaad no.:	W 13
Onderwerp:	Werktekening
Gevels:	
Datum:	22-08-2019
Gevraagd:	
Schaal:	1:50
Formaat tek:	A0Q - 1490 / 841 mm

Oostgevel / Zuidgevel

Diversen

Konstruktie  
- alle stiel - hout - beton en funderings  
karakteristiek uitvoeren volgens tekening  
en berekening konstruktie

Bouwbesluitberekeningen  
- heeft staan de bodemwaarden ventilatie  
etc.etc. deze zijn maatgevend  
de dikte voor de spouwmuursdikte mag niet  
meer zijn als 100 mm

Maatvoering  
- alle maten in het werk te controleren

Aansprakelijkheid  
aan deze tekening kunnen geen rechten  
worden ontleend m.b.t. de Architect  
dit is m.b.t. de gebouwbepaalde opdracht van de  
architectenwerkzaamheden

Vragen voor uitvoering van het werk  
- wanneer er vragen zijn over deze tekening  
kunt u de rechten aan de Architect